

Il mercato dei veicoli industriali ha registrato una significativa contrazione nei mesi estivi del 2024: a luglio sono state immatricolate 2.595 unità, un numero in **calo del 6,9%** rispetto alle 2.788 unità immatricolate nello stesso periodo del 2023. La situazione ad agosto è risultata ancor più critica, sono stati infatti immatricolati solamente 1.372 nuovi veicoli, dato che ha fatto registrare un **-45,4%** rispetto alle 2.512 dello stesso periodo dell’anno precedente. Questo il quadro descritto dai dati raccolti da UNRAE (Unione Nazionale Rappresentanti Autoveicoli Esteri).

L’analisi dettagliata per fasce di peso mostra un generalizzato arretramento in tutti i segmenti, ad eccezione di quello dei veicoli tra le 3,51 e le 6 t a luglio (+81,6%). In particolare, i veicoli pesanti oltre le 16 t, hanno accusato una flessione del 9,5% a luglio e del 46,1% ad agosto, con rispettivamente 2.171 e 1.170 unità immatricolate.

La brusca inversione di tendenza non ha risparmiato nemmeno i veicoli medio-leggeri tra 6,01 e 15,99 t, che hanno subito una pesante battuta d’arresto, con un disavanzo dell’1,2% a luglio e un crollo del 46,6% ad agosto.

Nei primi otto mesi dell’anno, nonostante il forte rallentamento estivo, le immatricolazioni segnano un lieve incremento del +1,9%, con 20.806 veicoli registrati.

[Scarica il PDF con l’analisi UNRAE del mercato dei veicoli industriali nei mesi di luglio e agosto](#)

massa totale a terra	luglio		% variazione
	2023	2024	
da 3,51 a 6 t	49	89	+81,6
da 6,01 a 15,99 t	339	335	-1,2
>= 16 t	2.400	2.171	-9,5
Totale mercato >3,5 t	2.788	2.595	-6,9

massa totale a terra	agosto		% variazione
	2023	2024	
da 3,51 a 6 t	47	44	-6,4
da 6,01 a 15,99 t	296	158	-46,6
>= 16 t	2.169	1.170	-46,1
Totale mercato >3,5 t	2.512	1.372	-45,4



IMMATRICOLAZIONI PER REGIONE

→ >3,5 t

Regione	6 mesi 2023	6 mesi 2024	var. %	quote%	
				6 mesi 2023	6 mesi 2024
LOMBARDIA	2.730	3.086	+13,0	18,1	18,3
CAMPANIA	1.676	1.794	+7,0	11,1	10,7
VENETO	1.570	1.654	+5,4	10,4	9,8
EMILIA ROMAGNA	1.239	1.509	+21,8	8,2	9,0
TRENTINO ALTO ADIGE	1.120	1.493	+33,3	7,4	8,9
PIEMONTE	1.293	1.320	+2,1	8,6	7,8
LAZIO	990	1.131	+14,2	6,6	6,7
SICILIA	742	925	+24,7	4,9	5,5
TOSCANA	758	748	-1,3	5,0	4,4
PUGLIA	655	663	+1,2	4,3	3,9
ABRUZZO	420	462	+10,0	2,8	2,7
UMBRIA	363	360	-0,8	2,4	2,1
CALABRIA	277	341	+23,1	1,8	2,0
SARDEGNA	243	326	+34,2	1,6	1,9
MARCHE	288	304	+5,6	1,9	1,8
LIGURIA	283	259	-8,5	1,9	1,5
FRIULI VENEZIA GIULIA	229	241	+5,2	1,5	1,4
BASILICATA	126	106	-15,9	0,8	0,6
MOLISE	70	90	+28,6	0,5	0,5
VALLE D'AOSTA	37	27	-27,0	0,2	0,2
TOTALE	15.109	16.839	+11,5	100,0	100,0

→ 3,511-6 t

Regione	6 mesi 2023	6 mesi 2024	var. %	quote%	
				6 mesi 2023	6 mesi 2024
LOMBARDIA	46	169	+267,4	10,2	27,6
PIEMONTE	84	82	-2,4	18,5	13,4
EMILIA ROMAGNA	40	62	+55,0	8,8	10,1
TOSCANA	30	45	+50,0	6,6	7,3
VENETO	42	43	+2,4	9,3	7,0
TRENTINO ALTO ADIGE	43	41	-4,7	9,5	6,7
LAZIO	37	40	+8,1	8,2	6,5
ABRUZZO	45	33	-26,7	9,9	5,4
MARCHE	12	19	+58,3	2,6	3,1
LIGURIA	2	16	+700,0	0,4	2,6
UMBRIA	13	14	+7,7	2,9	2,3
SICILIA	15	14	-6,7	3,3	2,3
CAMPANIA	19	10	-47,4	4,2	1,6
PUGLIA	6	10	+66,7	1,3	1,6
SARDEGNA	2	7	+250,0	0,4	1,1
FRIULI VENEZIA GIULIA	3	3	0,0	0,7	0,5
CALABRIA	4	3	-25,0	0,9	0,5
VALLE D'AOSTA	6	2	-66,7	1,3	0,3
MOLISE	2	0	-100,0	0,4	0,0
BASILICATA	2	0	-100,0	0,4	0,0
TOTALE	453	613	+35,3	100,0	100,0

→ 6,01-15,99 t

Regione	6 mesi 2023	6 mesi 2024	var. %	quote%	
				6 mesi 2023	6 mesi 2024
LOMBARDIA	402	497	+23,6	22,8	26,8
PIEMONTE	196	227	+15,8	11,1	12,3
EMILIA ROMAGNA	183	201	+9,8	10,4	10,8
LAZIO	166	161	-3,0	9,4	8,7
VENETO	132	113	-14,4	7,5	6,1
TOSCANA	122	108	-11,5	6,9	5,8
TRENTINO ALTO ADIGE	64	103	+60,9	3,6	5,6
CAMPANIA	110	103	-6,4	6,2	5,6
SICILIA	46	60	+30,4	2,6	3,2
ABRUZZO	47	58	+23,4	2,7	3,1
PUGLIA	77	54	-29,9	4,4	2,9
LIGURIA	43	37	-14,0	2,4	2,0
FRIULI VENEZIA GIULIA	33	28	-15,2	1,9	1,5
MARCHE	38	28	-26,3	2,2	1,5
SARDEGNA	41	27	-34,1	2,3	1,5
CALABRIA	8	20	+150,0	0,5	1,1
UMBRIA	28	16	-42,9	1,6	0,9
VALLE D'AOSTA	10	6	-40,0	0,6	0,3
BASILICATA	15	4	-73,3	0,8	0,2
MOLISE	5	2	-60,0	0,3	0,1
Totale	1.766	1.853	+4,9	100,0	100,0

→ >=16,00 t

Regione	6 mesi 2023	6 mesi 2024	var. %	quote%	
				6 mesi 2023	6 mesi 2024
LOMBARDIA	2.282	2.420	+6,0	17,7	16,8
CAMPANIA	1.547	1.681	+8,7	12,0	11,7
VENETO	1.396	1.498	+7,3	10,8	10,4
TRENTINO ALTO ADIGE	1.013	1.349	+33,2	7,9	9,4
EMILIA ROMAGNA	1.016	1.246	+22,6	7,9	8,7
PIEMONTE	1.013	1.011	-0,2	7,9	7,0
LAZIO	787	930	+18,2	6,1	6,5
SICILIA	681	851	+25,0	5,3	5,9
PUGLIA	572	599	+4,7	4,4	4,2
TOSCANA	606	595	-1,8	4,7	4,1
ABRUZZO	328	371	+13,1	2,5	2,6
UMBRIA	322	330	+2,5	2,5	2,3
CALABRIA	265	318	+20,0	2,1	2,2
SARDEGNA	200	292	+46,0	1,6	2,0
MARCHE	238	257	+8,0	1,8	1,8
FRIULI VENEZIA GIULIA	193	210	+8,8	1,5	1,5
LIGURIA	238	206	-13,4	1,8	1,4
BASILICATA	109	102	-6,4	0,8	0,7
MOLISE	63	88	+39,7	0,5	0,6
VALLE D'AOSTA	21	19	-9,5	0,2	0,1
Totale	12.890	14.373	+11,5	100,0	100,0



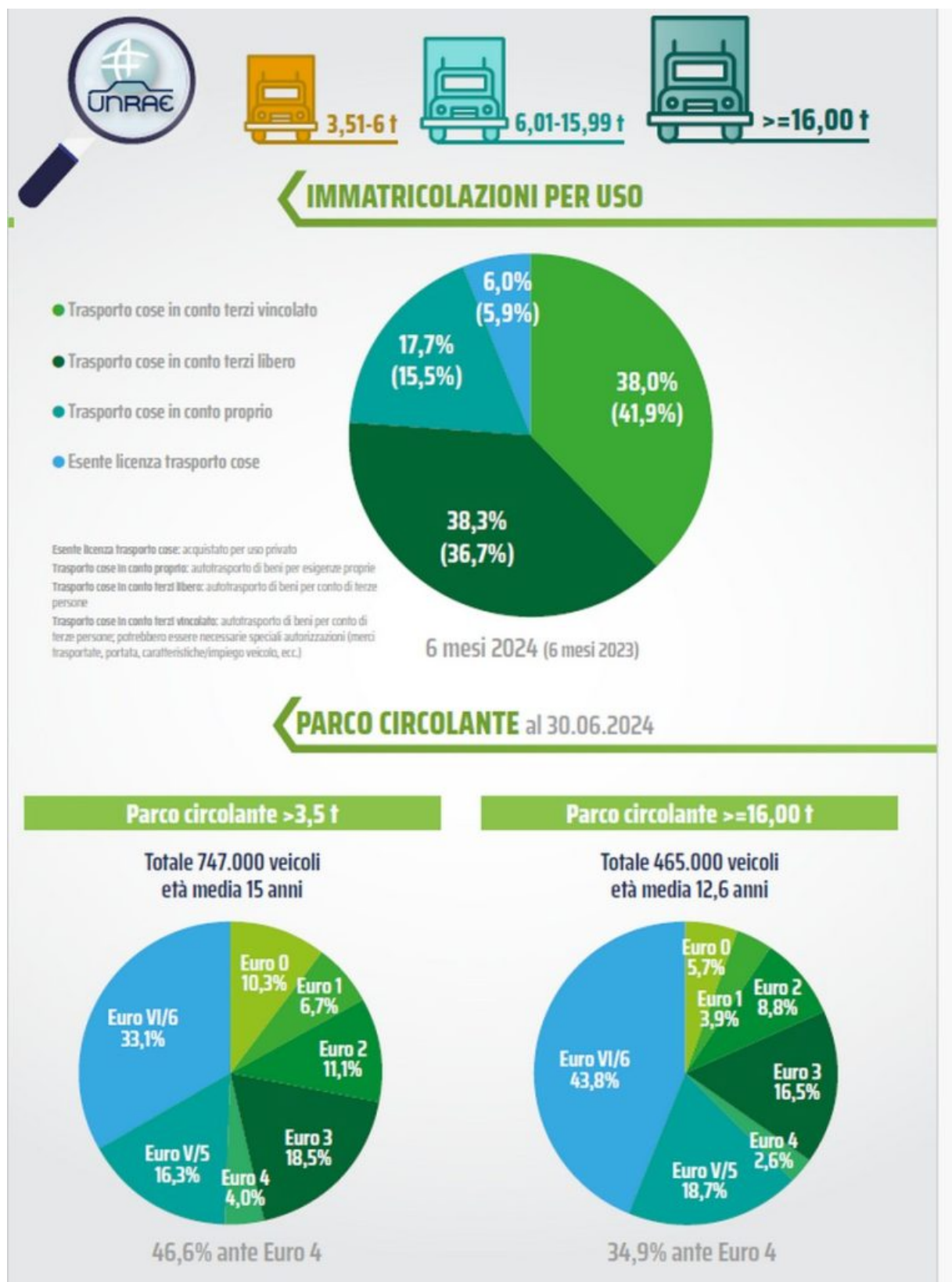

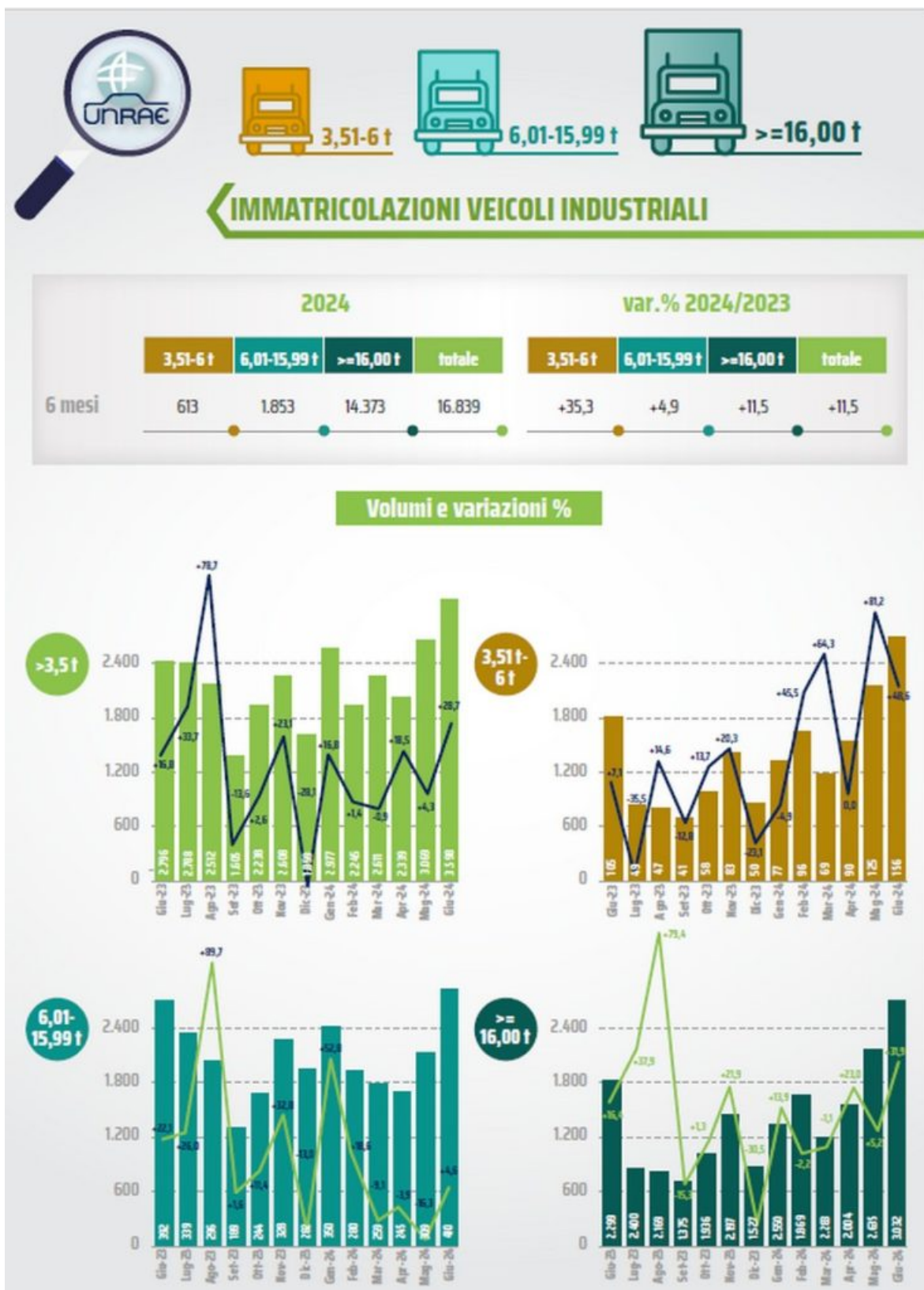

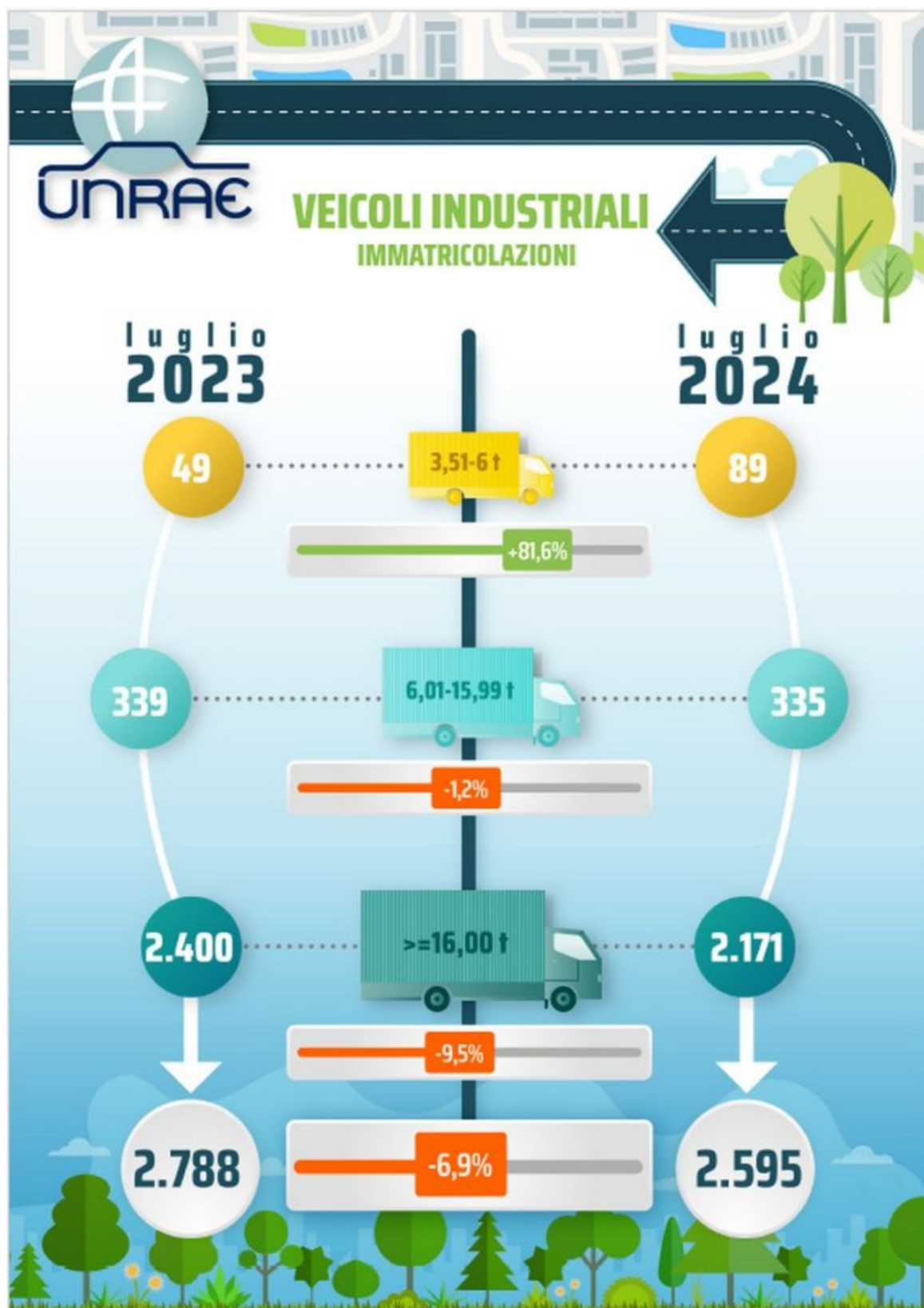

© riproduzione riservata pubblicato il 10 / 09 / 2024